

Comune di Albonese

Fontanile PLEZZA RAVERTA

Area naturalistica protetta

Interessante area naturalistica protetta, all'interno della quale, è possibile promuovere attività ricreative di vario genere (disciplina sulla pesca sportiva, conoscenza della flora e fauna locale, ecc.), utili a favorire un rapporto più consapevole e corretto verso l'ambiente che ci circonda.

Il fontanile Plezza Raverta è stato recuperato con un progetto dell'Associazione Irrigazione Est Sesia - Consorzio di bonifica integrale - Novara con il progetto esecutivo "Recupero ambientale del fontanile PLEZZA RAVERTA a fini didattici" di cui si riporta alcuni capitoli significativi per conoscere il fontanile.

1. Localizzazione dell'area

Carta fontanili

3. La terminologia e gli elementi costitutivi dei fontanili lomellini

L'occhio, ossia la polla, da cui sul fondo dello scavo scaturisce l'acqua

5. Le caratteristiche e gli usi delle acque dei fontanili della lomellina

12. Il progetto di recupero del fontanile

Testa del fontanile

Le immagini del fontanile dopo la bonifica

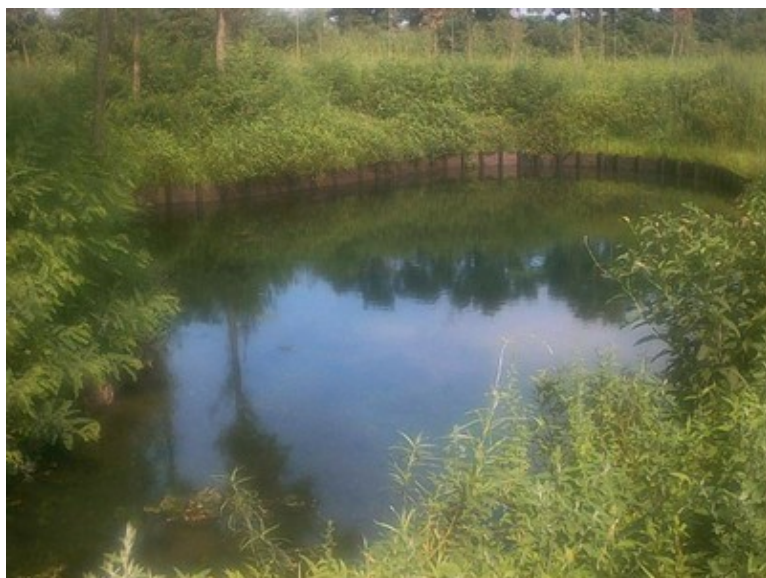

La testa nord del fontanile



La gola e l'asta del fontanile

La Flora autoctona

CURIOSITA'

La leggenda del mostro del fontanile

Documento autogenerato il giorno 31/07/2010 alle ore 07:54 dalla pagina web:
<http://www.comune.albonese.pv.it/territorio/fontanile-raverta>